

Fiche sectorielle : Industrie chimique - NACE 20  
2019-2023 - Lieu de travail

Nombre d'accidents par an	2019*	2020	2021	2022	2023
Nombre d'accidents avec incapacité temporaire	428	377	408	386	403
Nombre d'accidents avec prévision d'incapacité permanente	110	81	102	84	41
Nombre d'accidents mortels	1	1	0	0	0
Nombre total d'accidents (y compris les accidents sans suites)	1.082	876	1.017	970	900

Nombre d'employeurs ou de travailleurs par an	2019	2020	2021	2022	2023
Nombre d'employeurs	450	461	465	456	471
Nombre de travailleurs (ETP)	37.230	36.894	37.657	38.471	38.395

1. Taux de fréquence

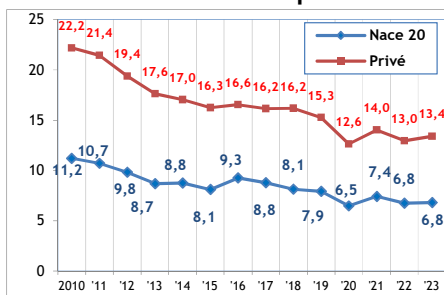

2. Taux de gravité réel

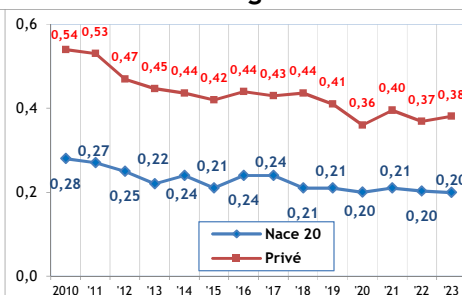

3. Taux de gravité global

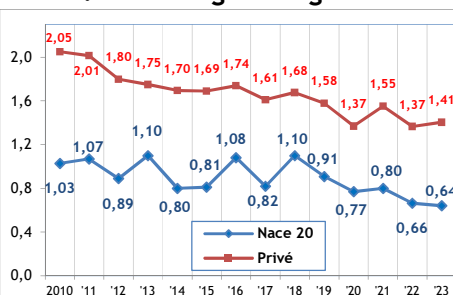

4. Nombre d'accidents avec plus de 30 jours d'incapacité temporaire par 1.000 ETP, selon l'âge

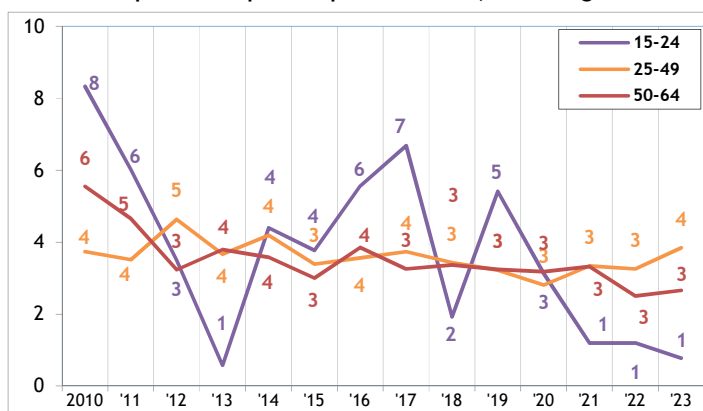

5. Nombre d'accidents avec plus de 30 jours d'incapacité temporaire par 1.000 ETP, selon la taille de l'entreprise

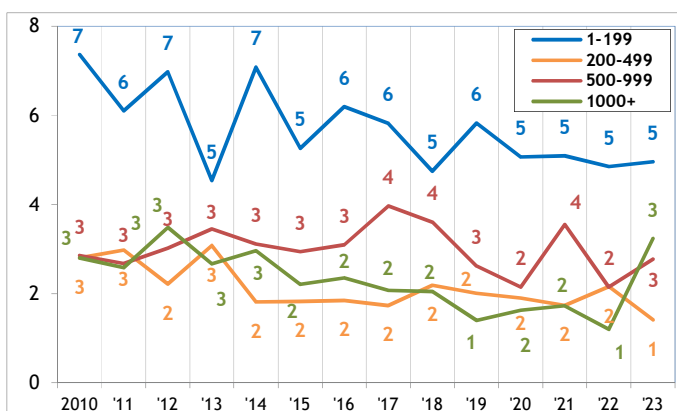

6. Evolution de 2010 à 2023 de l'indice de production industrielle, de l'emploi (ETP), du taux des accidents avec plus de 30 jours d'incapacité temporaire par 1000 ETP, du taux de fréquence et du taux de gravité réel (2010=100)

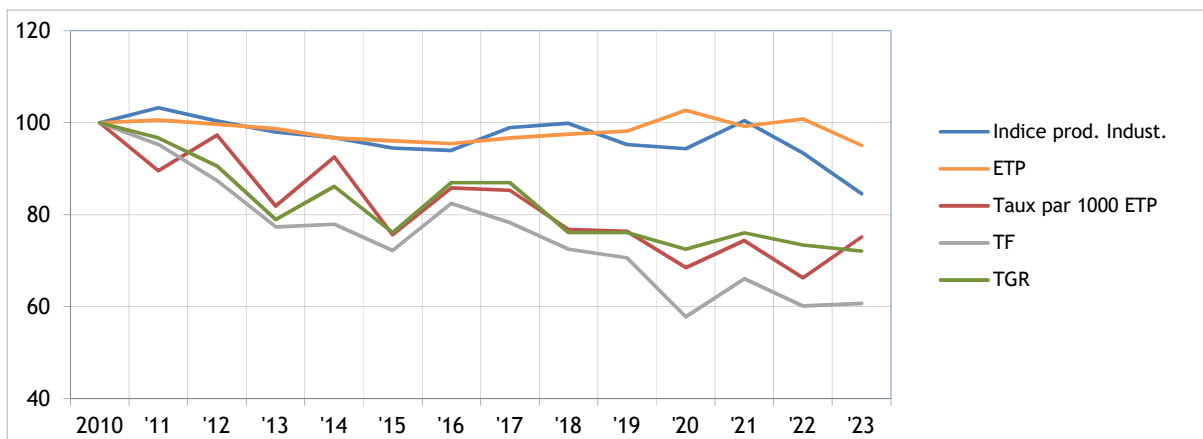

\* Parmi les 1082 accidents de 2019, 1 ont causé le décès de la victime et 41 accidents ont été réglés par entérinement ou par jugement avec une incapacité permanente définitive. Ces 42 accidents font l'objet d'une analyse au verso de la fiche.

# **Analyse des 42 accidents survenus en 2019 sur le lieu du travail, mortels ou réglés avec une incapacité permanente (situation septembre 2024)**

**1. Nombre d'accidents du travail de 2019 ayant entraîné le décès ou une incapacité permanente, selon le taux d'IP**

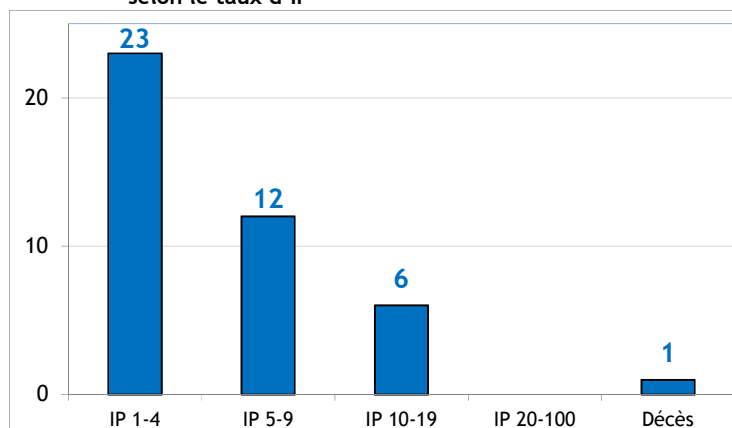

**2. Nombre d'accidents du travail de 2019 par 100.000 ETP ayant entraîné le décès ou une incapacité permanente, selon l'âge**

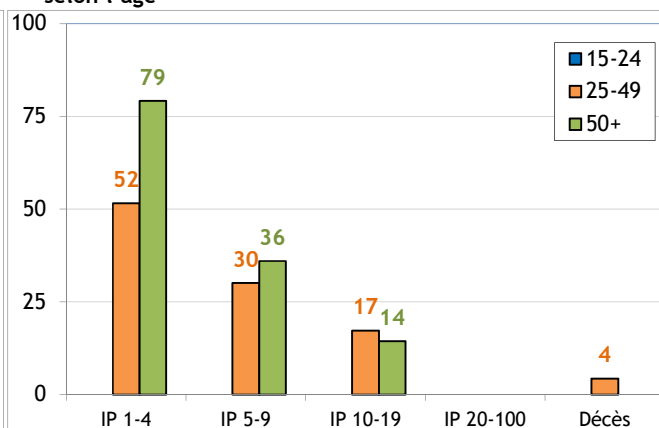

**3. Nombre d'accidents du travail de 2019 par 100.000 ETP ayant entraîné le décès ou une incapacité permanente, selon la taille de l'entreprise**

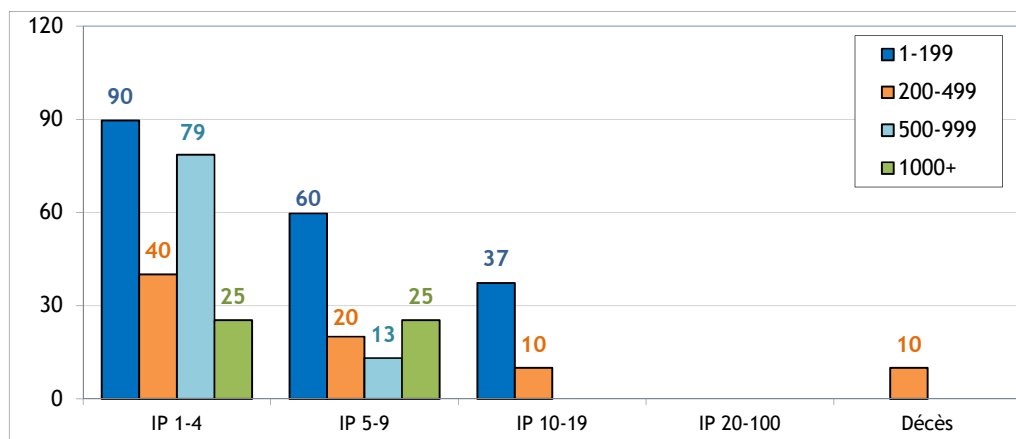

**4. Les 6 causes les plus importantes (déviations) des accidents de 2019 ayant entraîné le décès ou une incapacité permanente : nombre des accidents par 100.000 ETP par type de cause, selon l'âge (60% des accidents)**

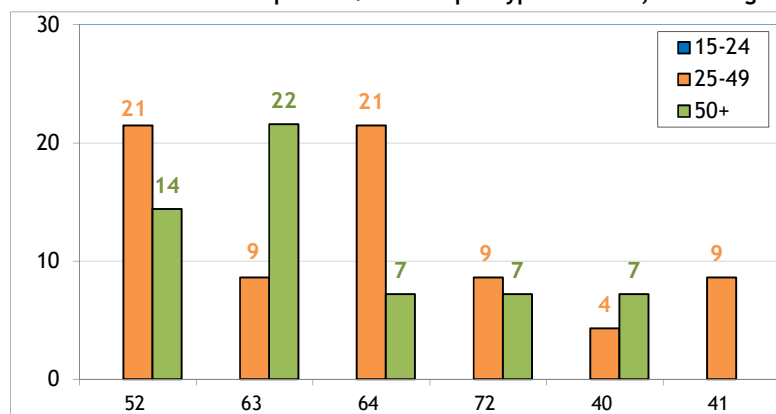

- 52 : Glissade ou trébuchement avec chute, chute de personne - de plain-pied (17%)
- 63 : En étant attrapé, entraîné, par quelque chose ou par son élan (12%)
- 64 : Mouvements non coordonnés, gestes intempestifs, inopportuns (14%)
- 72 : En poussant, en tractant (7%)
- 40 : Perte, totale ou partielle de contrôle de machine, moyen de transport - équipement de manutention, outil à main, objet, animal - non précisé (5%)
- 41 : Perte, totale ou partielle de contrôle de machine ou de la matière travaillée par la machine (5%)

**5. Les 6 types d'accident les plus importants (contact-blessure) de 2019 ayant entraîné le décès ou une incapacité permanente : pourcentage de ces accidents types dans chaque classe de gravité (décès ou IP) (57% des accidents)**

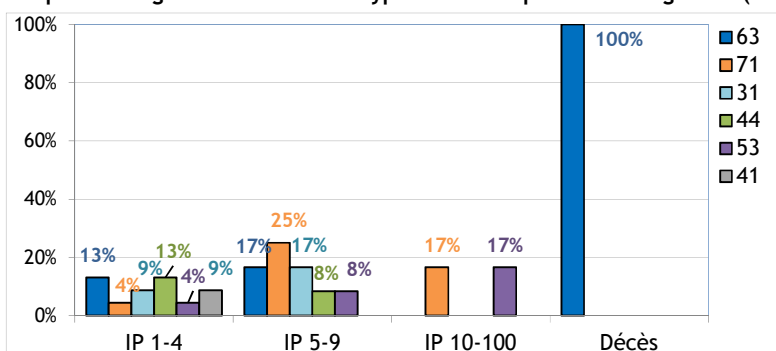

- 63 : Coincement, écrasement - entre (14%)
- 71 : Contrainte physique - sur le système musculo-squelettique (12%)
- 31 : Mouvement vertical, écrasement sur, contre (résultat d'une chute) (10%)
- 44 : Heurt - par objet y compris les véhicules - en rotation, mouvement, déplacement (10%)
- 53 : Contact avec agent matériel dur ou rugueux (7%)
- 41 : Heurt - par objet projeté (5%)